



Especificações Técnicas

Capacidade do Guindaste	220.000 kg a 3 m
Lança	64 m
Jib	36 m

Distancia de abertura entre estabilizadores

Longitudinal	8800 mm
Lateral	8700 mm

Dimensões Gerais

Comprimento	15850 mm
Largura	3000 mm
Altura	3970 mm

Peso

Peso no estado de condução	72.000 kg
Peso bruto com os contra peso	137.000 kg



Tabela de Carga da Lança

CONTRA PESO DE 65 t

Raio (m)	13.60 m	18.20 m	22.90 m	27.50 m	32.10 m	36.80 m	41.40 m	46.10 m	50.70 m	55.30 m	60.00 m	64.00 m							
3	220000																		
3.5	160000	15000																	
4	145000	140000	130000																
4.5	135000	130000	122500	115000	95000														
5	125000	125000	115500	110000	92500														
6	116000	113000	102000	103000	85400	79000													
7	102700	101000	91000	93000	79000	72500	60000												
8	89500	89000	82500	84500	72900	66000	55000	48500											
9	79000	78500	74900	77500	67000	60500	50000	45500	40000										
10	67000	70000	68500	71000	58000	55500	46000	43000	37500	33000									
12		56700	57100	57800	48700	47000	39500	37000	33500	29500	25200								
14			46700	47200	47800	41300	43900	35000	32400	30000	27500	23500	21300						
16				39700	40500	35700	38500	31000	28500	26000	25000	22000	19000						
18					34100	34700	30800	34000	27900	25000	23500	22600	20300	17000					
20						29800	26500	30100	25000	23000	22000	20600	19000	15300					
22							25600	23100	25800	22500	20500	20500	18800	17100	13800				
24								20000	22500	20900	19000	17500	17200	16000	12600				
26									19600	19000	17000	16000	15700	14900	11600				
28									17300	18000	15500	14900	14300	13900	100600				
30										15400	16300	14500	13500	13600	13000	9700			
32											14500	13500	12500	12300	12000	8900			
34												13000	12500	11500	11500	11000	8200		
36													11500	10900	10800	10400	7500		
38														10300	10100	9900	9500	7000	
40															9400	9200	9200	6600	
42																8900	8600	8500	6100
44																	8000	8000	5700
46																		7500	5300
48																			4900
50																			4600
52																			4300
54																			4100
56																			3800
Pesos do Cabo	16	15	12	11	9	7	6	5	4	3	3	2							

PESO DO MOTA O PRINCIPAL: 2.416 kg

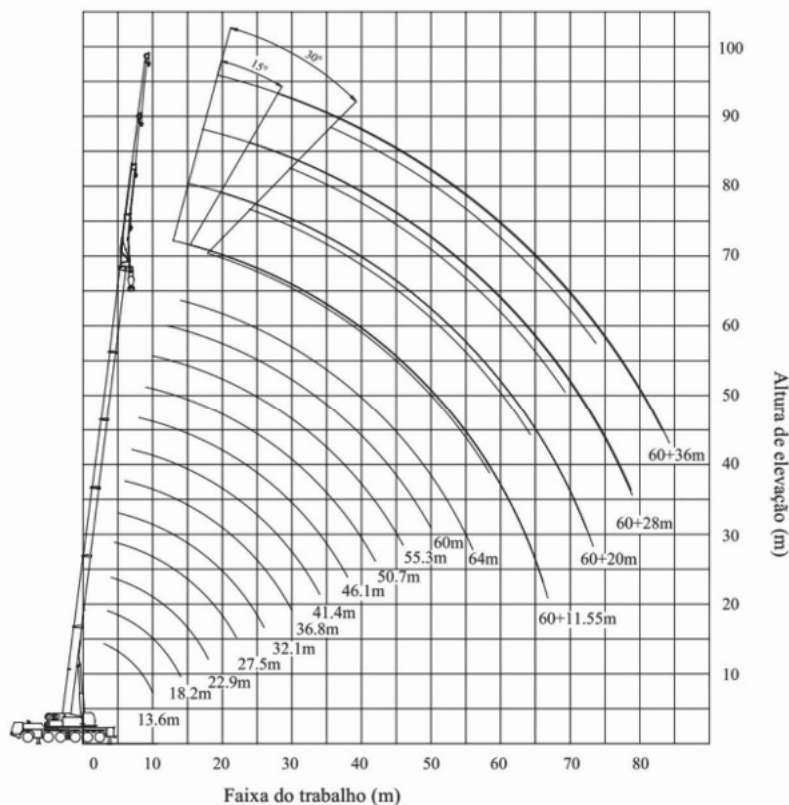
AUXILIAR 505 kg

PESO DA BOLA: 505 kg